In meinem kleinen Apfel

Volkstümlich

Arr.: Lars Oppermann, 2011

Nach W.A. Mozart

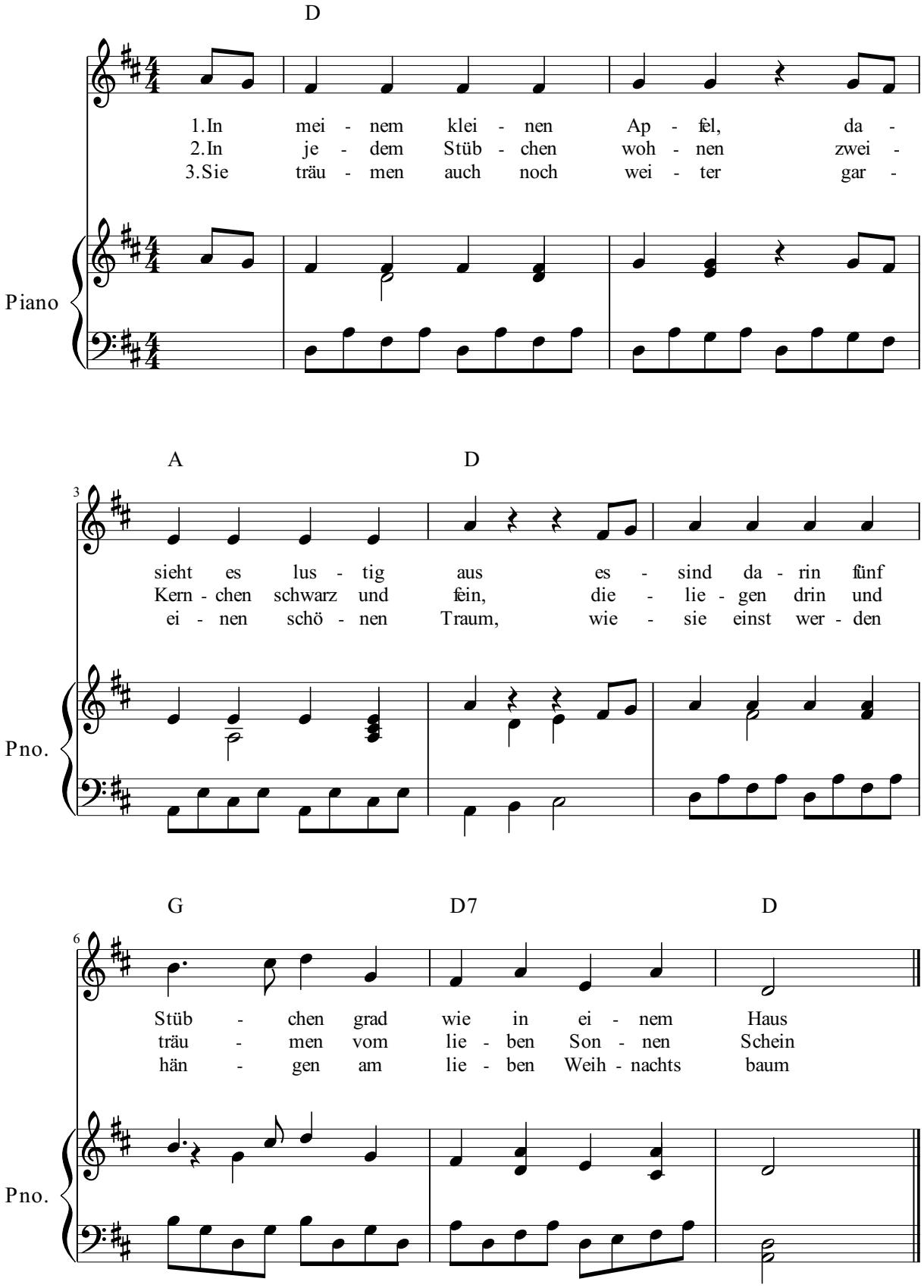

Gemafrei ! Kann beliebig weitergegeben, verfielfältigt und kopiert werden. Gesetzt für www.kinder-wollen-singen.de
(Basierend auf einer Fassung von Martin Cygon)